

Octopus



Program

For multi-skilled Professionals

Tanıtım Sunumu

1

Amaç

Octopus Program, InoTec Akademi uzmanlarının on yılı aşan tecrübesi ile hazırladığı, bir uzmanlık seviyesi belirleme ve geliştirme programıdır.

1 Amaç

Kendine güveniyor musun?

Uzmanlık alanında kendini test et,

uzmanlık seviyeni öğren,

gelişimini planla ve geliştir.

www.octopus.inotec.com.tr



1

Amaç

- Uzmanlık alanları için uluslar arası kabul görmüş kriterler belirleyerek standardizasyon getirmek
- Kurumların uzmanlık alanlarının iş tanımlarını oluşturmasına destek vermek
- Uzmanlık alanlarının standartlarını yerleştirerek personel seçme ve yerleştirme sürecinin etkinliğini arttırmak
- Kariyer gelişimi için yol haritası oluşturmak
- Uzmanlık seviyesinin belirlenmesini sağlamak
- Kariyer gelişimini eğitim programları ile desteklemek
- Gelişim seviyesini rakamsal olarak takip etmek ve raporlamak

2

Süreç

ANALİZ



Analizler için butona tıklayın

Uzmanlık seviyesinin öz değerlendirme ve mülakat yöntemi ile belirlenmesi

SINAV



Sınavlar için butona tıklayın

Uzmanlık sınav yolu ile belirlenmesi

EĞİTİM



Eğitimler için butona tıklayın

Uzmanlık alanının geliştirilmesi ve sınav yolu ile kanıtlanması

2

Süreç



3 8 Uzmanlık Seviyesi

Octopus ismi çoklu yetkinlik (8 yetkinlik alanı) ve uzmanlığın 8 seviyesi için kullanılmıştır. Herhangi bir uzmanlık alanında kariyer hayatına başlangıç yapan uzman adayının tüm kariyer hayatı boyunca 8 seviyeli uzmanlık alanında yetkinlik kazanarak en üst seviye olan 8. seviyeye yükselmesi beklenmektedir.

Her adayın kendi kariyer hayatında 1. seviyeden 8. seviyeye yükselmesi kişi özelinde değişkenlik göstermektedir.

Seviye	Bilgi Seviyesi	Uygulama Seviyesi (Beceri ve Yetkinlik)	Tavsiye Edilen Unvan	Minimum Tecrübe (Yıl)	Alt Sınır Puanı	Üst Sınır Puanı	Seviye Kodu	Seviye
8	Diğer alanlarla etkileşim halindeki en üst düzeyde teorik ve pratik bilgiye sahiptir	Önemli sorunları çözmek ve mevcut bilgi veya profesyonel uygulamayı genişletmek ve yeniden tanımlamak için gereken, sentez ve değerlendirme dâhil, en gelişmiş ve uzmanlaşmış beceriye ve teknığe sahiptir. Çalışan yüksek düzeyde yetki, yenilik, özerklik, akademik ve profesyonel bütünlük sergiler. Araştırma, yeni fikir ve süreçlerin gelişiminde sürekli bir sorumluluk alır.	Proje Koordinatörü	8	900	1000	A+	8
7	Diğer alanlarla etkileşim halindeki yüksek düzeyde teorik ve pratik bilgiye sahiptir	Yeni bilgi ve yöntemler geliştirerek, farklı alanlardaki uzmanlaşmış sorun çözme becerilerine sahiptir. Çalışma gruplarının profesyonel bilgi ve uygulamalarına katkıda bulunmada ve/veya stratejik performanslarını değerlendirmede sorumluluk alır.	Kıdemli Yönetici	7	800	899	A	7
6	İleri düzeyde teorik ve pratik bilgiye sahiptir	Karmaşık ve öngörülemeyen problemleri çözmek için gereken ustalığa ve yeniliği ortaya koyan ileri düzey becerilere sahiptir. Birayların ve grupların profesyonel gelişimlerini yönetmede sorumluluk alır.	Yönetici	6	700	799	A-	6
5	Geniş kapsamlı teorik ve pratik bilgiye ve farkındalığa sahiptir	Problemlere yaratıcı çözümler geliştirebilir. Kendisinin ve diğerlerinin performansını değerlendirir ve geliştirir.	Yönetici	5	600	699	B+	5
4	Geniş kapsamlı teorik ve pratik bilgiye sahiptir	Problemleri çözebilmek için gerekli olan bir dizi bilişsel ve pratik becerilere sahiptir. Bir miktar sorumluluk alır ve öz-iddare kullanır.	Kıdemli Uzman	4	500	599	B	4
3	Temel araçlar ve yöntemlere ait teorik ve pratik bilgiye sahiptir	Problemleri çözebilmek için belirli araçları kullanabilir. Kendi davranışlarını ortama uyarlar.	Uzman	3	400	499	B-	3
2	Temel ve pratik bilgiye sahiptir	Rutin problemleri çözebilir. Gözetim altında çalışır.	Kıdemli Asistan	2	300	399	C+	2
1	Temel bilgiye sahiptir	Basit görevleri yerine getirebilir. Gözetim altında çalışır.	Asistan	1	200	299	C	1

3 8 Uzmanlık Seviyesi

Tüm uzmanlık alanlarında 8 adet yeterlilik seviyesi

- 1.-2. Turuncu,
- 3.-4. Kırmızı,
- 5.-6. Mavi ve
- 7.-8. Siyah

olmak üzere renklerle kodlanarak 4 gruba ayrıştırılmıştır.

Uzmanlığın 8 Seviyesi								
Tavsiye Edilen Unvan	Alt Sınır Puanı	Üst Sınır Puanı	Seviye Kodu	Seviye	Asistan (Seviye 1-2)	Uzman (Seviye 3-4)	Yönetici (Seviye 5-6)	Koordinatör (Seviye 7-8)
Kıdemli Koordinatör	900	1000	A+	8				
Koordinatör	800	899	A	7				
Kıdemli Yönetici	700	799	A-	6				
Yönetici	600	699	B+	5				
Kıdemli Uzman	500	599	B	4				
Uzman	400	499	B-	3				
Kıdemli Asistan	300	399	C+	2				
Asistan	200	299	C	1				

3 8 Uzmanlık Seviyesi

Uzmanlık alanındaki kariyer gelişimi;

1. Asistan
2. Kıdemli Asistan
3. Uzman
4. Kıdemli Uzman
5. Yönetici
6. Kıdemli Yönetici
7. Koordinatör
8. Kıdemli Koordinatör

olarak sınıflandırılmıştır.

Uzmanlığın 8 Seviyesi								
Tavsiye Edilen Unvan	Alt Sınır Puanı	Üst Sınır Puanı	Seviye Kodu	Seviye	Asistan (Seviye 1-2)	Uzman (Seviye 3-4)	Yönetici (Seviye 5-6)	Koordinatör (Seviye 7-8)
Kıdemli Koordinatör	900	1000	A+	8				
Koordinatör	800	899	A	7				
Kıdemli Yönetici	700	799	A-	6				
Yönetici	600	699	B+	5				
Kıdemli Uzman	500	599	B	4				
Uzman	400	499	B-	3				
Kıdemli Asistan	300	399	C+	2				
Asistan	200	299	C	1				

4 8 Uzmanlık Kriteri

Her uzmanlık alanı için gerekli yeterlilik seviyesinin belirlenmesinde 8 kriter tanımlanmış ve ağırlıklandırılmıştır.

Ana Kriter No	Kategori	Ana Kriter Tanımı	Ana Kriter No
1	İSG Kuralları	İSG ile ilgili kuralları takip etmek	50
2	Görevler, Sorumluluklar	Görevler, Sorumluluklar ve İşlemler	400
3	Mesleki Gelişim	Mesleki gelişim faaliyetlerini yürütmek	100
4	Kullanılan Araç, Gereç ve Ekipman	Kullanılan Araç, Gereç ve Ekipman	50
5	Yetkinlikler	Teknik Yetkinlikler	100
6	Yetkinlikler	Temel Yetkinlikler	100
7	Yetkinlikler	Yönetsel Yetkinlikler	100
8	Tutum ve Davranışlar	Tutum ve Davranışlar	100
Toplam			1000

4 Uzmanlık Kriterleri Analizi

İlgili uzmanlık seviyesi web üzerinden değerlendirilerek kriter bazında analiz edilmektedir

1. İSG ile ilgili kuralları takip etmek

Kriter No / Tanım	K.Puan	A.Puan	U.Puan	F.Puan
101 Güvenli çalışma ve kişisel güvenlik yöntemlerini takip etmek	20	8	5	16.25
102 Riskleri değerlendirmek	20	8	8	20
103 Acil durum planlarını uygulamak	10	8	8	10
TOPLAM :	50.0			46.3
Genel Ortalama : 46.3				Ortalamadan Sapma : 0.0

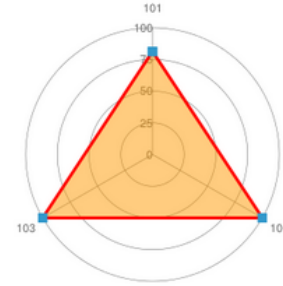

2. Görevler, Sorumluluklar ve İşlemler

Kriter No / Tanım	K.Puan	A.Puan	U.Puan	F.Puan
201 Müşteri İsteklerini ve Değişiklikleri Yönetmek	20	6	8	17.5
202 Proje Sözleşmesini Yapmak ve Değişiklikleri Yönetmek	20	8	8	20
203 Proje Kapsamını Belirlemek ve Kapsam Değişikliklerini	20	8	8	20
204 Proje Ekibini Oluşturmak	20	7	8	18.75
205	20	8	8	20

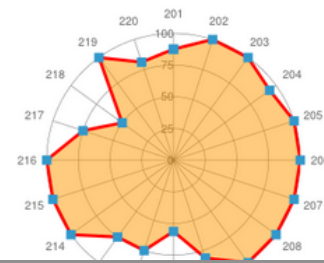

4 Uzmanlık Kriterleri Analizi

Analiz, hem kriter bazında hem de 8 ana kriter bazında gerçekleştirilmektedir.

Özet Grafik

Kriter No	Kriter Tanımı	Kriter Ağırlığı	Fili Puan	Yüzde
1	İSG ile ilgili kuralları takip etmek	50	46.25	92.5
2	Görevler, Sorumluluklar ve İşlemler	400	360	90.0
3	Mesleki gelişim faaliyetlerini yürütmek	100	85	85.0
4	Kullanılan Araç, Gereç ve Ekipman	50	47.5	95.0
5	Teknik Yetkinlikler	100	91.5625	91.6
6	Temel Yetkinlikler	100	96	96.0
7	Yönetsel Yetkinlikler	100	93.75	93.8
8	Tutum ve Davranışlar	100	91.375	91.4

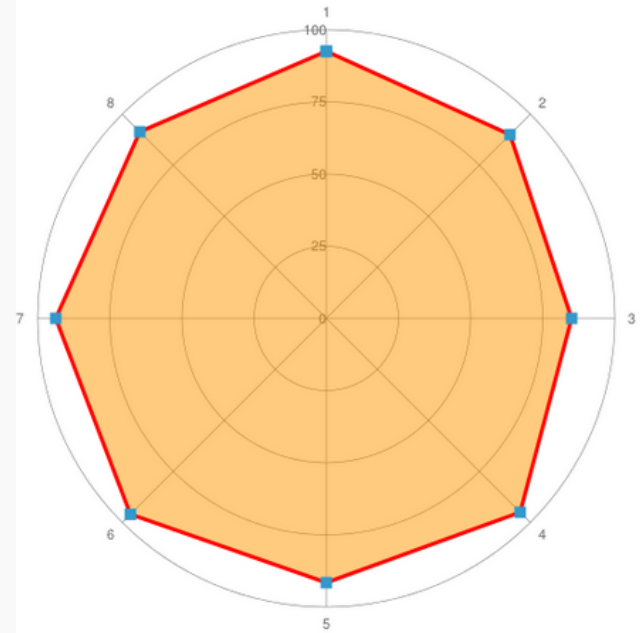

4 Uzmanlık Kriterleri Analizi

Analiz sonuçları çeşitli formatlarda raporlanmaktadır

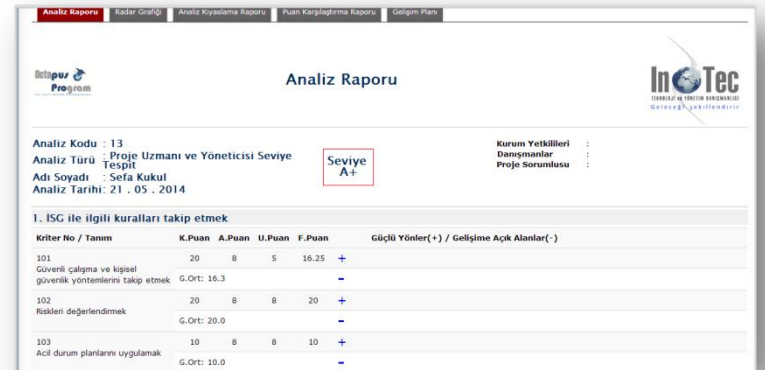
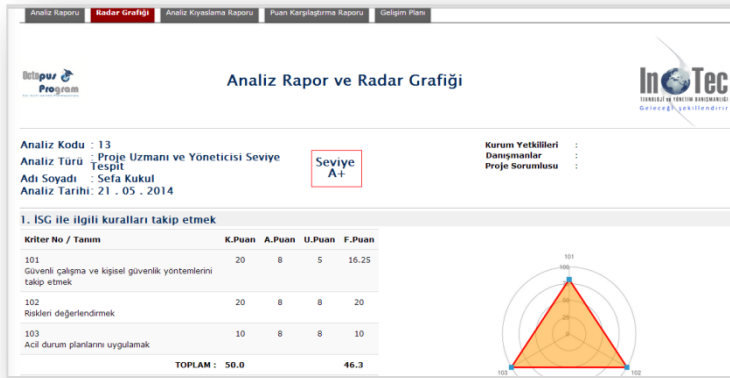
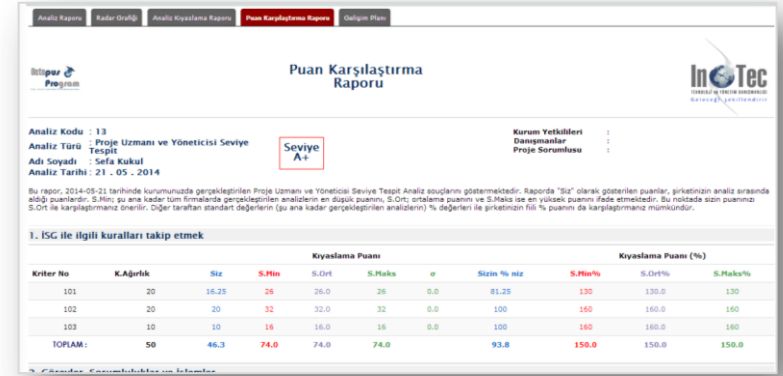
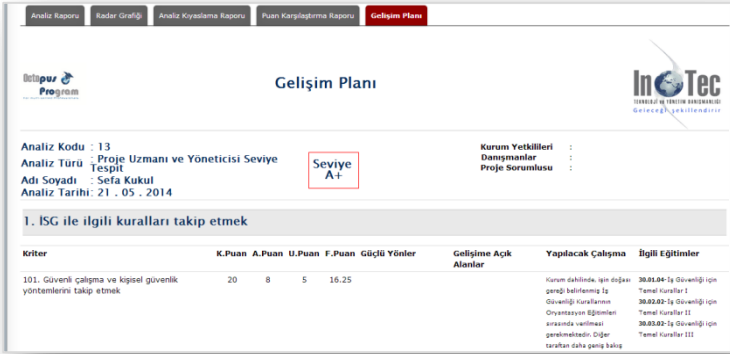

5 Seviye Belirleme Sınavı

Uzmanlık alanının gerektirdiği bilgi seviyesinin belirlenmesi için web üzerinde sınav gerçekleştirilmektedir.

Aşağıdaki sorularda doğru cevabı işaretleyiniz

10.01.05 – Süreç Yönetimi

1. Aşağıdakilerden hangisi süreç sahibinin görevlerinden değildir?

- A) Sürecin performansını geliştirmek
- B) Sürecin iyileştirilmesi için önlemler almak
- C) Sürecin performansını takip etmek
- D) Hepsi

2. Süreç performansının doğru tespiti açısından aşağıdaki ifadelerden hangisi yanlıştır?

- A) Hedefler SMART prensibi ile uyumlu olmalıdır
- B) Süreç performansı belirlenirken diğer süreçlerin performansları daima göz önünde bulundurulmalıdır
- C) Mevcut performans seviyesi temel teşkil etmelidir
- D) Şirket vizyonu ile uyumlu olmalıdır

3. Kontünü çelik üretimi hangi süreç yönetim stratejisini benimser?

- A) Tekrar odaklılık
- B) Ürün odaklılık
- C) Proses odaklılık
- D) Fonksiyon odaklılık

4. Süreçlerin tanımlanmasında kullanılan model aşağıdakilerden hangisidir?

- A) Kaplumbağa Model

5 Seviye Belirleme Sınavı

Sınav sonucu, konu bazında başarı ve genel başarı seviyesi olmak üzere web uygulaması üzerinde raporlanmaktadır.

Konu Kodu	Soru Sayısı	Cevaplanan	Boş Bırakılan	Doğru	Yanlış	Puan
10.01.03 Temel Kalite Kavramları	10	9	1	2	7	20
10.01.04 İş Güvenliği için Temel Kurallar I	10	10	0	2	8	20
10.01.05 Süreç Yönetimi	10	10	0	2	8	20
10.01.06 ISO 9001 Standardı	10	10	0	0	10	0
10.01.07 Kalite Yönetim Sistemi Dokümantasyonu ve Kayıt Yönetim Sistemi	10	10	0	0	10	0
10.01.09 Teknik Resim Okuma	10	10	0	1	9	10
10.01.11 Kalit Kontrol ve Ölçme Tekniği	10	10	0	7	3	70
SINAV SONUCU	70	69	1	14	55	20.00



Puan : 200
Seviye : 1
C

4 Eđitim Mod lleri

Uzmanlık alanlarının gerektirdiđi becerilere g re hazırlanan eđitim mod lleri 8 seviyeyi kapsayacak Őekilde 4 mod lden oluŐmaktadır.

Mod ller kapsamında yer alan eđitim konu baŐlıkları hem teorik hem de pratik bilgi aktarım y ntemleri ile yetkinliklerin geliŐtirilmesini hedeflemektedir.

4 Eğitim Modülleri

Her modül altında yer alan eğitim konu başlıklarının sunulması sırasında içeriğe göre proje çalışmaları yapılmakta, her modülün bitiminde ise Eğitim Modülü Bitirme Sınavı yapılmaktadır. Sınavlar Octopus Program web uygulaması desteğiyle yürütülmektedir.

Uzmanlığın 8 Seviyesi					
Tavsiiye Edilen Unvan	Alt Sınır Puanı	Üst Sınır Puanı	Seviye Kodu	Seviye	
Kıdemli Koordinatör	900	1000	A+	8	
Koordinatör	800	899	A	7	
Kıdemli Yönetici	700	799	A-	6	
Yönetici	600	699	B+	5	
Kıdemli Uzman	500	599	B	4	
Uzman	400	499	B-	3	
Kıdemli Asistan	300	399	C+	2	
Asistan	200	299	C	1	

Uzmanlık Seviyesi	Eğitim Programı Modülü
Asistan (Seviye 1-2)	1. Modül
Uzman (Seviye 3-4)	2. Modül
Yönetici (Seviye 5-6)	3. Modül
Koordinatör (Seviye 7-8)	4. Modül



5

Eğitim Programına Kayıt

Ana Sayfa Profil Oturumu Kapat

Analizler Sınavlar Eğitim Programı Rezervasyon / Kayıt

Eğitim Programları **Rezervasyon / Kayıt** Kayıtlı Eğitim Programlarınız

Eğitim Programı Rezervasyon / Kayıt

Aşağıda yakın tarihlerde programlanan Octopus Eğitim Programları listelenmiştir. Rezervasyon veya kayıt yapmak için lütfen ilgili eğitim programına tıklayınız.

Eğitim Kodu	Eğitim Başlangıç Tarihi	Bitiş Tarihi	Program Kodu	Program Tanımı	Süre(Gün)	Yer	Kaydol
1401	2014-06-16	2014-07-15	10.01	10.01 - Kalite Asistanı (Seviye 1-2)	11	Green Park Hotel, Pendik	
1402	2014-06-22	2014-06-26	30.01	30.01 - Proje Asistanı (Seviye 1-2)	20	Bir yer bulunur	
1403	2014-06-02	2014-06-02	20.01	20.01 - Kalite Asistanı (Seviye 1-2)	0		

Analizler Sınavlar Eğitim Programı Rezervasyon / Kayıt

6 Eğitim Programı Mezuniyet Sınavı

Her eğitim modülü bitiminde sınav gerçekleştirilerek, katılımcının programdaki başarı seviyesi belirlenmektedir. Bu tür sınavlar sistem üzerinde katılımcıya özel olarak süreli olarak açılmaktadır.



Uzmanlık Gelişim Programı

InoTec InoPro InoTec Akademi Y C O

Hoşgeldiniz Sefa Kukul (Statü : Şirket Yetkilisi)
Firma : Y.Deneme A.Ş.

Ana Sayfa Profil Yönetici İşlemleri Oturumu Kapat

Analizler Sınavlar Eğitim Programı Rezervasyon / Kayıt

Seviye Belirleme **Açık Sınavlar** Sınav Sonuçlarınız

Octopus Açık Sınavlar

Aşağıda, uygulamanız gereken sınavlar listelenmiştir. Sınavı uygulamak için listeden seçiniz

#	Kod	Süre	Sınav Tipi	Sınav Tanımı	Açıklama	Bitiş Tarihi
37	S01.02	30 Dakika	Eğitim Programı Bitirme Sınavı	Kalite Asistanı Eğitim Programı Bitirme Sınavı - Klavuz A		19.06.2014

Analizler Sınavlar Eğitim Programı Rezervasyon / Kayıt

7

Web Uygulamasına Giriş

Octopus Program
Analiz ve Kıyaslama Sistemi

Octopus 
Program
For multi-skilled Professionals

 Kullanıcı

Şifre



Sisteme giriş yapabilmemiz için, yöneticiniz tarafından kullanıcı bilgilerinizin tanımlanmış olması gerekmektedir.

Powered by InoTec © 2014

octopus.inotec.com.tr

8 Web Uygulamasına Kayıt



Octopus Program Analiz ve Kıyaslama Sistemi

Üye Kayıt

Bireysel Kurumsal

Kişisel Bilgiler

Kişisel Bilgileriniz	Kullanıcı Bilgileriniz
Ad Soyad* <input type="text"/>	E Posta* <input type="text" value="e posta adresinizi giriniz"/>
Telefon* <input type="text"/>	Şifre* <input type="text" value="Lütfen 6 haneli şifrenizi oluşturun"/>
Doğum Tarihi* <input type="text"/>	Şifre Onay* <input type="text" value="Lütfen 6 haneli şifrenizi onaylayın"/>
Uzmanlık Alanı* <input type="text"/>	
Öğrenim Seviyesi* : <input type="radio"/> Lise <input type="radio"/> Meslek Lisesi <input type="radio"/> Üniversite <input type="radio"/> Yüksek Lisans	

* Doldurulması zorunlu alanlar

Octopus Programın Üç Modülü



Analiz

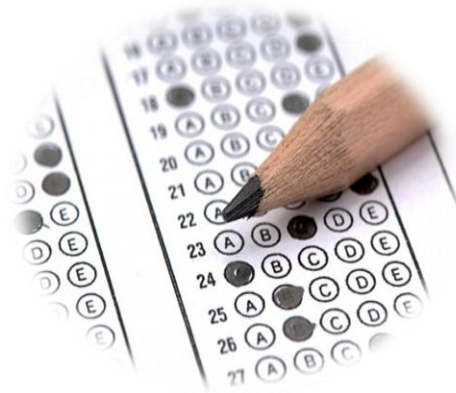

Sınav



Eğitim Kayıt/Rezervasyon